Responsável Técnico:
MARCUS VINICIUS MENDONÇA

PREFEITURA MUNICIPAL DE GUAÇUÍ
SECRETARIA DE EDUCAÇÃO DE GUAÇUÍ
SETOR DE TRANSPORTE ESCOLAR

Data:
14/08/2025

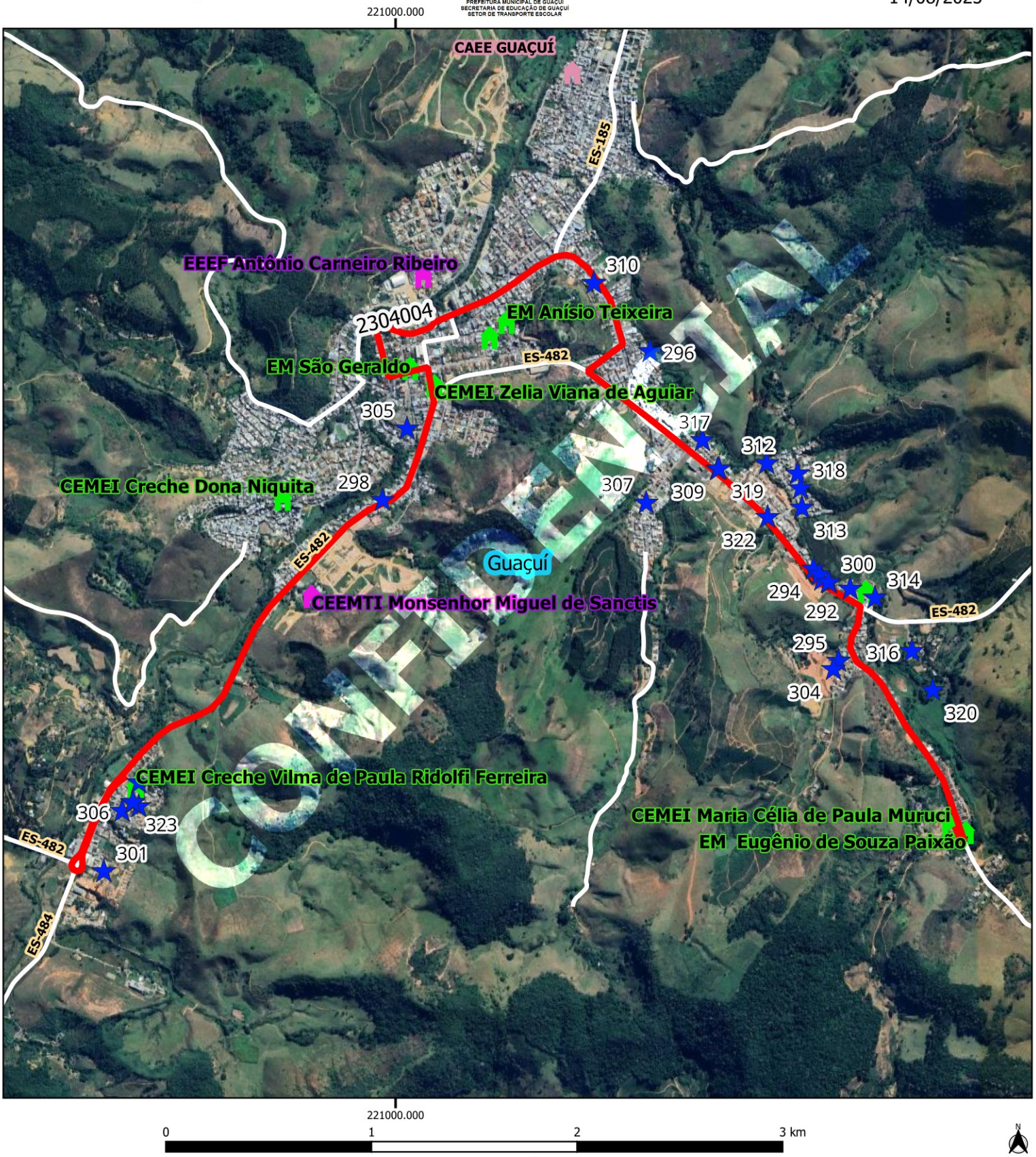

Legenda

- CEMEI MARIA CELIA DE PAULA MURUCI - ALUNOS [32]
- BANCO_GUACUI rotas_pmg [1]
- 2304004 [1]
- Escolas
- ESTADUAL
- MUNICIPAL
- Estradas_Vicinais
- Rodovias
- Limite_Municipal
- Google Satellite

GUAÇUÍ				
Escola: CEMEI MARIA CELIA DE PAULA MURUCI				
Código roteiro: 2304004			**Tipo:** TR	**Turno:** I
Alunos:	**Estado:** 0	**Município:** 28	**Total:** 28	**Máximo*:** 41
Quilometragem:	**Ida:** 0	**Volta:** 8.9	**Ap*:** 0	**Total*:** 8.9
Horários previstos:	**Entrada:**			**Saída:**

Projeção Universal Transversa de Mercator / Origem da quilometragem no Equador e Meridiano Central acrescidas as constantes 10.000 km e 500 km respectivamente / Datum: SIRGAS 2000 / Fuso:24 / Hemisfério:Sul / Vitória - ES. AP*: Aproveitamento de veículos || Total*: Somatório das quilometragens de ida/volta e aproveitamento || Máximo*: Total de alunos transporteados simutaneamente || A identificação dos alunos estaduais é realizada pelo número de Registro de Alunos (RA) e a identificação dos alunos municipais é realizada pelo número "seq" no TranscolarES.

Nome do roteiro
RETORNO INTEGRAL - CEMEI MARIA CELIA DE PAULA MURUCI X CENTRO X MANOEL MONTEIRO TORRES